Salesiani per il sociale
Federazione SCS/CNOS

VOLONTARIATO INTERNAZIONALE PER LO SVILUPPO
VIS

il NODO sulle ALI del MONDO ONLUS

Ottobre missionario

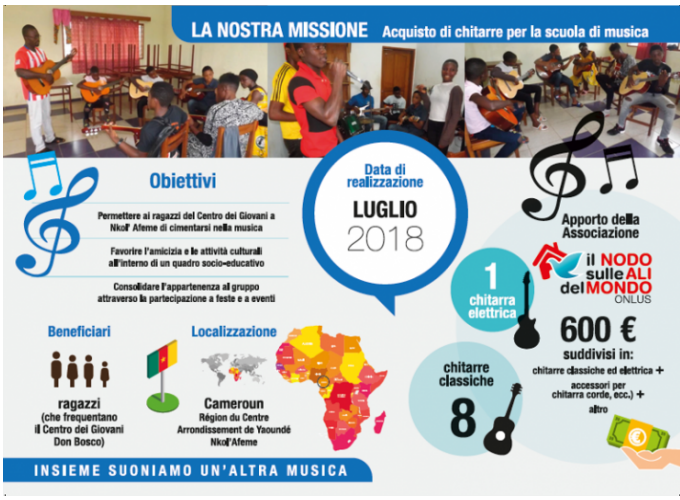

12 Ottobre ore 18
presso Sala Luoni

Presentazione libri

"**Impossibili ma non troppo**" di Federica Storace

"**Codamozza e il professore**" di Tommaso Danovaro

dal 07 Ottobre
in Chiesa: raccolta farmaci

in Oratorio: raccolta materiale scolastico

lun	mar	mer	giov	ven	sab	dom
1	2	3	4	5	6	7
8	9	10	11	12	13	14
15	16	17	18	19	20	21
22	23	24	25	26	27	28
29	30	31				

14 Ottobre
dopo la S.Messa

Presentazione 17 obiettivi raccolti in Agenda 2030

16 Ottobre ore 21
in Oratorio

Testimonianza missione salesiana estiva in Egitto

29 Ottobre ore 21
Momento di preghiera e riflessione

in conclusione del mese missionario e per il Sinodo sui giovani

28 Ottobre
durante la S.Messa

Lettura della lettera di Don Valentino Favaro

21 Ottobre
Giornata Mondiale Missionaria

S. Messa animata da Il Nodo sulle Ali del Mondo

24 Ottobre ore 17.15
presso Palazzo Tursi in Via Garibaldi 9

Salone di Rappresentanza

Tavolo Giustizia e Solidarietà Genova

Iniziativa pubblica "GENOVA, come ti vorrei... Dall'Agenda 2030 Idee per una città sostenibile"